

Referencia: 429-Ñ3

Tipo Inmueble: Apartamento

Operación: Alquiler

Precio: 550 €

Estado: Seminuevo

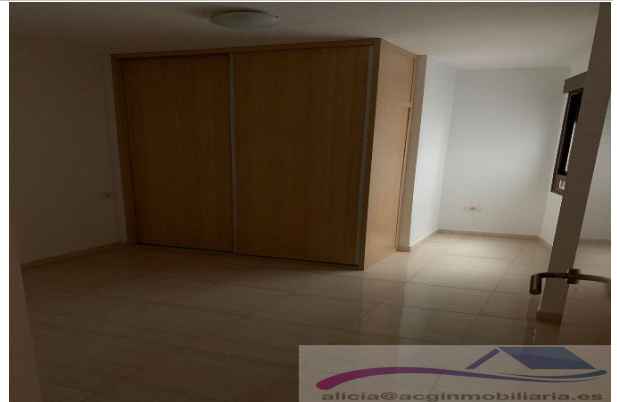

Dirección:

Nº: Planta: 2

Población: Tenerife

Provincia: Tenerife

Cod. postal: 38005

Zona: SALAMANCA



m² construidos: 60
Metros útiles: 0
Metros de parcela: 0
m² Terraza: 0
Dormitorios: 2
Baños: 1
Aseos: 0
armarios: 2

Ascensor: Si
Piscina: No
Garajes: 0
terraza(s): 0
Trastero: No
zonas verdes: No
patio: No
amueblado: No

suelo de:
aire acondicionado:
agua caliente:
combustible:
Orientación:
Antigüedad:
Exterior/Interior: Exterior
gastos de comunidad/mes: 0

Descripción:

APARTAMENTO DE DOS DORMITORIOS UN BAÑO SALON COMEDOR Y COCINA Y SOLANA, SIN MUEBLES NI NEVERA NI LAVADORA, Y PLAZA DE GARAJE, SE REQUIERE NOMINA Y FIADOR Y TRES MENSUALIDADES